Lettore multimediale in streaming 1080P Amlogic S905X Android TV Box

Hardware:		
processore	Amlogic S905X Quad Core ARM Cortex A53 @2GHz	
GPU	GPU penta-core Mali-450MP a 750 MHz,	
Memoria	DDR3: 1 GB (Opzione: 2 GB)	
Veloce	eMMC: 8 GB (Opzione: 16 GB)	
Wifi	IEEE 802.11b/g/n	
Moudle	Plastica: colore nero	
I/O	1 * HDMI	Uscita UHD 4K*2K, HDMI 2.0A
	1*USCITA AV	Uscita a definizione standard 480i/576i
	2 porte USB	1 porta hsistema operativot USB, 1 dispositivo USB
	1 * OTTICO	Uscita Audio digitale
	1 * RJ45	Interfaccia Ethernet
	1 * SCHEDA TF	Supporta 4 GB/8 GB/16 GB/32 GB/64 GB
Energia	CC 5 V/2 A Indicatore LED , Lavorando : Blu; Stand-by : Rosso	

Software	
OS	Android 6.0 Marshmallow
video	* Motore video AMLogic (AVE) con decoder e codificatori hardware dedicati * Supporta più sessioni di decodifica video "protette" e decodifica e codifica simultanee * Decodifica video/immagine -Profilo VP9-2 fino a 4K*2K@60fps -H.265 HEVC MP-10@L5.1 fino a 4K*2K@60fps -H.264 AVC HP@L5.1 fino a 4K*2K@30fps -H.264 MVC fino a 1080P@60fps -MPEG-4 ASP@L5 fino a 1080P@60fps (ISO-14496) -WMV/VC-1 SP/MP/AP fino a 1080P@60fps -AVS-P16(AVS) /AVS-P2 Profilo JiZhun fino a 1080P@60fps -MPEG2 MP/HL fino a 1080P@60fps -MPEG1MP/HL fino a 1080P@60fps -RealVideo 8/9/10 fino a 1080P@60fps * Codificatore 1080P H.264 60fps a bassa latenza * Elaborazione video HDR10 e HLG HDR * Supporta i formati di file *.mkv,*.mpg,*.wmv,*.mpeg,*.dat,*.avi,*.mov,*.iso,*.mp4,*.rm e *.jpg * Codifica video/immagine -Codificatore JPEG e H.264 indipendente con prestazioni/bit-rate configurabili -Codifica delle immagini JPEG -Codifica video H.264 fino a 1080P@60fps con bassa latenza
Audio	MediaCPU a basso consumo con elaborazione audio DSP Supporta MP3,AAC,WMA,RM,FLAC,Ogg e programmabile con down-mixing 7.1/5.1 DAC audio stereo integrato Ingresso/uscita audio digitale seriale SPDIF/IEC958 e PCM integrato Supporta l'uscita simultanea di doppio canale audio stereo con combinazione di analogicoPCMo o I2SPCM
Immagine	JPEG HD, BMP, GIF, PNG, TIF
Lingua	Inglese francese tedesco spagnolo italiano ecc. Lingue multilaterali

Applicazioni	
in linea	Sfoglia tutti i siti Web di video, supporta Netflix, Hulu, Flixster, Youtube, ecc.
App	Le app possono essere scaricate liberamente dal mercato Android, app store di Amazon ecc.
medio	Riproduzione multimediale locale, supporto HDD, disco U, scheda SD/MMC.

Parla in linea	Supporta videochiamate SKYPE, MSN, Facebook, Twitter, QQ ecc
Altri	Supporto e-mail, abito da ufficio ecc. Supporta la funzione DLNA Supporta mouse/tastiera wireless 2.4G

Picture Show

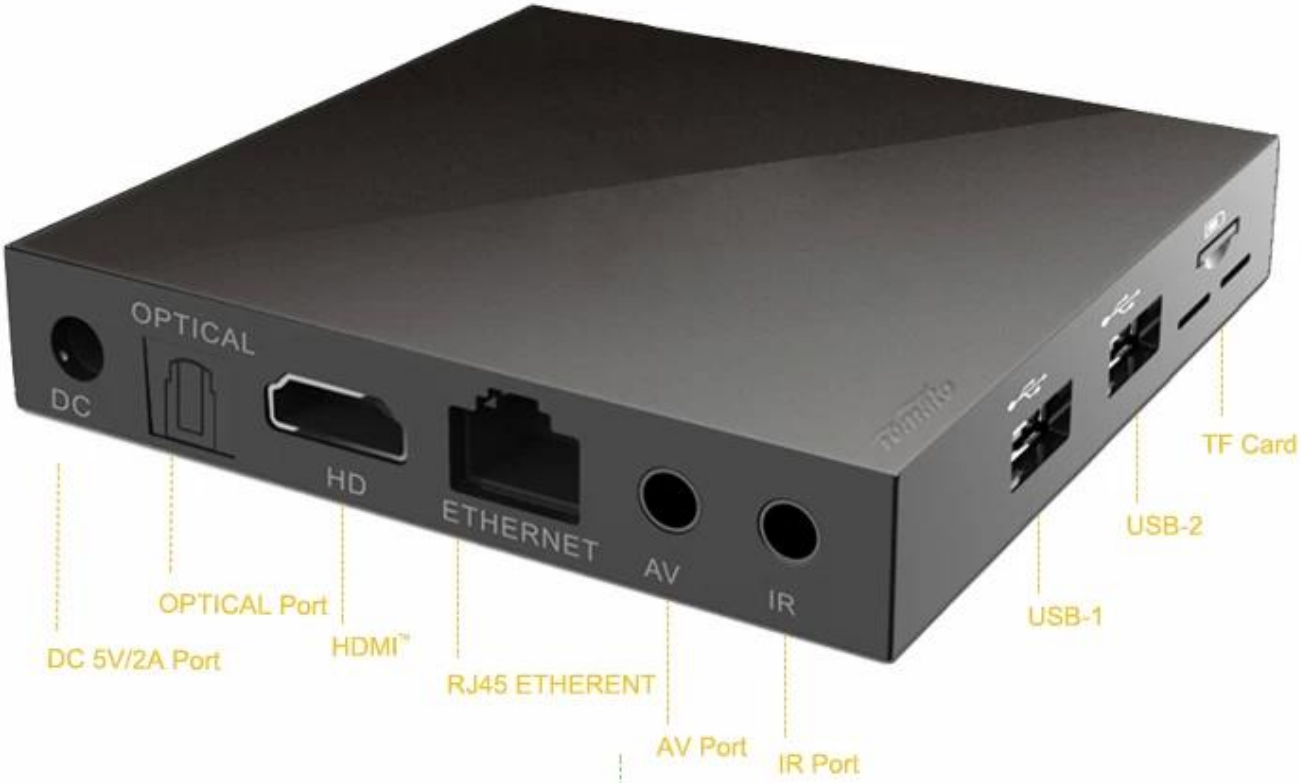
OPTICAL
DC
HD
ETHERNET
AV
IR
TF Card
USB-2
USB-1
OPTICAL Port
DC 5V/2A Port
HDMI™
RJ45 ETHERENT
AV Port
IR Port

Smart TV BOX
User Manual

Small size:90*90*20mm
Save on transport costs
Save space
Easy to carry.

Smart Box

amlogic S905X	Android 6.0	ARM Cortex A53	CPU 4 Core 64bit	GPU 5 Core MALI-450	4K 60fps
VP9 HDR10	H.265 10bit	eMMC Design	LAN 100M	WiFi 2.4G	IR Dual

Smart Box

The box can paste in to Wall or TV and others.
1.Magic tape
2.Pothook Designed
3.Dual IR designed,remote control easy.

Put the photo,musics,and videos on your television.

AirPlay dlna

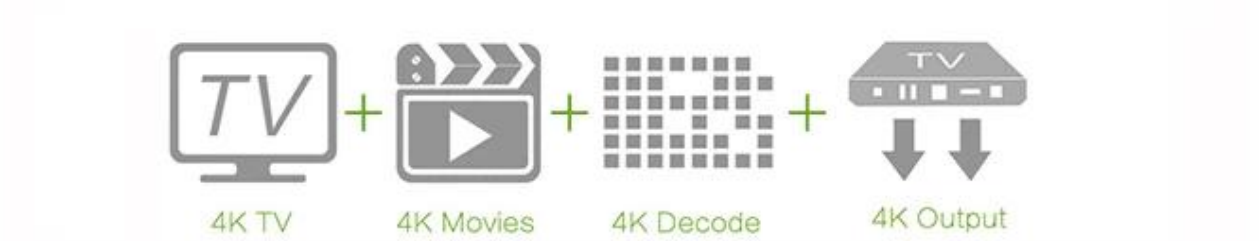

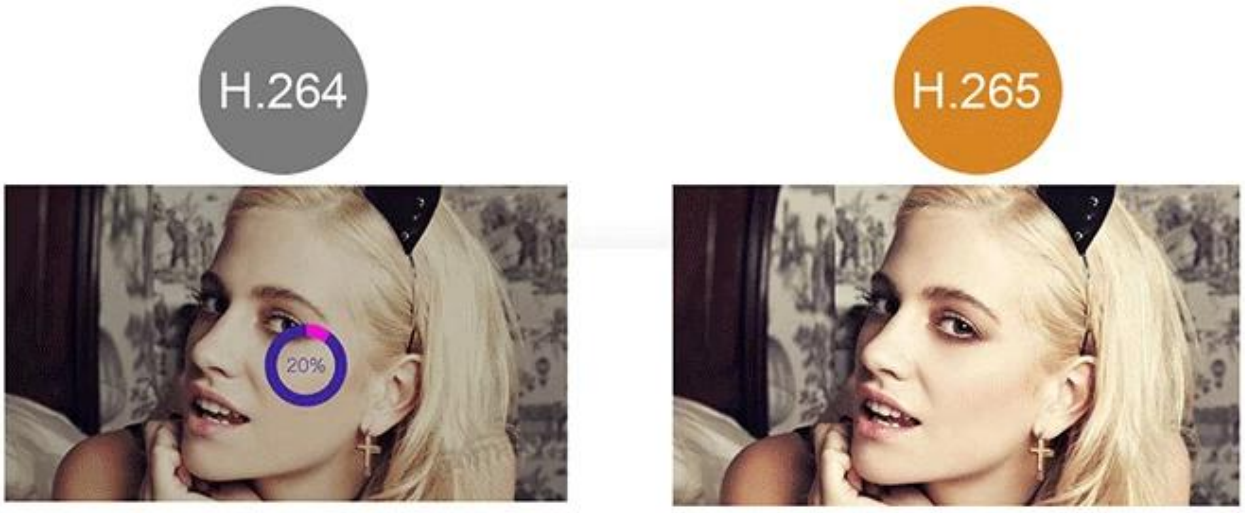

Enjoy box

Support HD2.0a

- 4K*2K 60Hz Resolution output
- 32 audio channel
- 1536KHz audio sampling
- Dual video stream
- Audio and video dynamic-sync

Smart Tv Box
Sunny 15℃ Chicago
20:04
Home
Favorite
Google Play Store
Browser
Video
Apps
Settings
KODI
Music
63.35%
Clean Memory
NETFLIX
SKY Live
AirPin(LITE)
AppInstaller
Browser
Chrome
Facebook
FileBrowser
FilmOn Live...
Gallery
Gmail
Google Setti...
Kodi
Media Center
KODI
2:11 PM
Pictures
Files
Picture add-ons
Files
- Be aware what additional add-ons you install - Dev Journal: Kodi's Switch to RERO Development And A Call For Android Devs - Kodi 16.1 – Jarvis – Mark XVI - Kodi 16.1

Il nostro lettore multimediale in streaming 1080P con processore Amlogic S905X combina tecnologia all'avanguardia, chiarezza ad alta definizione e funzionalità avanzate per offrire un'esperienza di

intrattenimento coinvolgente come mai prima d'ora.

Streaming 1080P ad alta definizione Goditi un'esperienza di streaming superiore con una risoluzione 1080P cristallina, che offre immagini nitide e colori vivaci per un'esperienza visiva migliorata. Trasmetti in streaming i tuoi film, programmi TV e video preferiti con chiarezza e dettagli eccezionali.

Potente processore Amlogic S905X Il cuore del nostro lettore multimediale è il processore Amlogic S905X, che fornisce prestazioni potenti per streaming, giochi e multitasking senza interruzioni. Sperimenta una navigazione fluida, un avvio rapido delle app e una riproduzione reattiva dei contenuti multimediali.

Funzionalità avanzate di Android TV Il nostro lettore multimediale offre funzionalità avanzate di Android TV, consentendo l'accesso a un'ampia gamma di app, giochi e servizi di streaming dal Google Play Store. Personalizza la tua esperienza di intrattenimento, scopri nuovi contenuti e goditi un'esperienza visiva personalizzata su misura per le tue preferenze.

Opzioni di connettività versatili Connettiti perfettamente alla tua TV, al tuo sistema audio e ad altri dispositivi con opzioni di connettività versatili, tra cui HDMI, USB, Ethernet, Wi-Fi e Bluetooth. Trasmetti contenuti in streaming in modalità wireless, collega dispositivi di archiviazione esterni e goditi le opzioni di configurazione flessibili per il tuo sistema di intrattenimento domestico.

Interfaccia intuitiva Naviga facilmente tra i contenuti con la nostra interfaccia intuitiva, progettata per una navigazione intuitiva e un facile accesso a funzionalità e impostazioni. Personalizza la schermata iniziale, organizza le app e controlla la riproduzione multimediale con comodità e facilità.

Esperienza multimediale migliorata Il nostro lettore multimediale supporta un'ampia gamma di formati multimediali, garantendo la compatibilità con vari file audio e video. Goditi la riproduzione dei tuoi contenuti multimediali preferiti, inclusi film, musica, foto e altro ancora, con audio e immagini di alta qualità.

Affidabilità e garanzia di qualità Diamo priorità all'affidabilità, alle prestazioni e alla soddisfazione del cliente in ogni prodotto che offriamo. Il nostro lettore multimediale è sottoposto a test rigorosi per garantire durata, funzionalità e compatibilità con un'ampia gamma di dispositivi e configurazioni.

In conclusione, il nostro lettore multimediale in streaming 1080P con processore Amlogic S905X offre una soluzione completa per lo streaming ad alta definizione, funzionalità avanzate di Android TV, opzioni di connettività versatili e un'interfaccia intuitiva. Migliora la tua esperienza di intrattenimento domestico con chiarezza, prestazioni e comodità superiori grazie al nostro lettore multimediale.