최고의 Android TV Box 제조업체, Android 스마트 TV Box

사양	
모델 번호	Amlogic S928X 최고의 Android TV 박스 제조업체
CPU	Amlogic S928X ARM Cortex-A76쿼드 코어 ARM Cortex-A55
GPU	ARM Mali-G57 MC2, 4K GUI OpenGL ES 3.2, Vulkan 1.2 및 OpenCL 2.0
NPU	3.2 TOPS
RAM	64비트 DDR4, LPDDR4/4X 최대 8GB DDR4266
eMMC	eMMC 5.1, SLC NAND 플래시
디코딩 해상도	전용 하드웨어 디코더 및 인코더가 포함된 Amlogic Video Engine(AVE) 디코딩 AV1 MP-10 @ L6.1 최대 8Kp60 VP9 프로필-2 @ 6.1 최대 8Kp60 H.265 HEVC MP-10 @ L6.1 최대 8Kp60 AVS3 Phase 1 최대 8Kp60 AVS2-P2 프로필 최대 8Kp60 H.264 AVC HP @ L5.2 최대 4Kp60 MPEG-4, WMV/VC-1, AVS, MPEG-2, MPEG-1 최대 1080p60 MJPEG 및 JPEG 무제한 픽셀 해상도 디코딩(ISO/IEC-10918) 최대 4x 4Kp60 의 다중 비디오 디코더 지원 인코딩 최대 4Kp60의 JPEG 이미지 인코딩 낮은 지연 시간으로 최대 4Kp60까지 H.265 비디오 인코딩 낮은 지연 시간으로 최대 4Kp60까지 H.264 비디오 인코딩 Dolby Vision(옵션), HDR10, HDR10, HLG 및 HDR Vivid 처리를 지원하는 8세대 고급 Amlogic TruLife 이미지 엔진
AI 가속기	TPU(텐서 처리 장치) 아키텍처를 갖춘 최대 3.2 TOPS 신경망 가속기(NNA), TensorFlow 및 Caffe 지원
비디오 출력	CEC, Dynamic HDR 및 HDCP 2.2/2.3을 지원하는 컨트롤러와 PHY를 모두 포함하는 HDMI 2.1a 송신기, eARC, VRR, QMS, QFT, ALLM, DSC 및 SBTM을 지원하는 최대 8Kp60 해상도 출력
오디오 출력	MP3, AAC, WMA, RM, FLAC, Ogg Vorbis, Opus, SRS Truvolume, Dolby Audio(옵션), DTS(옵션) 지원 및 7.1/5.1 다운믹싱 저전력 VAD 내장 SPDIF 입력/출력 최대 192KHz 16/24/32비트 스테레오 최대 48kHz x 32비트 x 32ch 또는 192kHz x 16비트 x 16ch의 TDM/PCM 모드 및 최대 384kHz x 32비트 x 16ch의 I2S 모드를 갖춘 내장 TDM/PCM/I2S 포트 3개 프로그래밍 가능한 CIC, LPF, HPF가 포함된 디지털 마이크 PDM 입력, 최대 8개의 DMIC 지원 내장형 스테레오 오디오 DAC
네트워크 인터페이스	10/100/1000 MAC
USB2.0 인터페이스	USB XHCI OTG 2.0 1개, USB 2.0 호스트 2개, PCIe 2.0과 멀티플렉싱된 USB 3.0(5Gbps) 1개

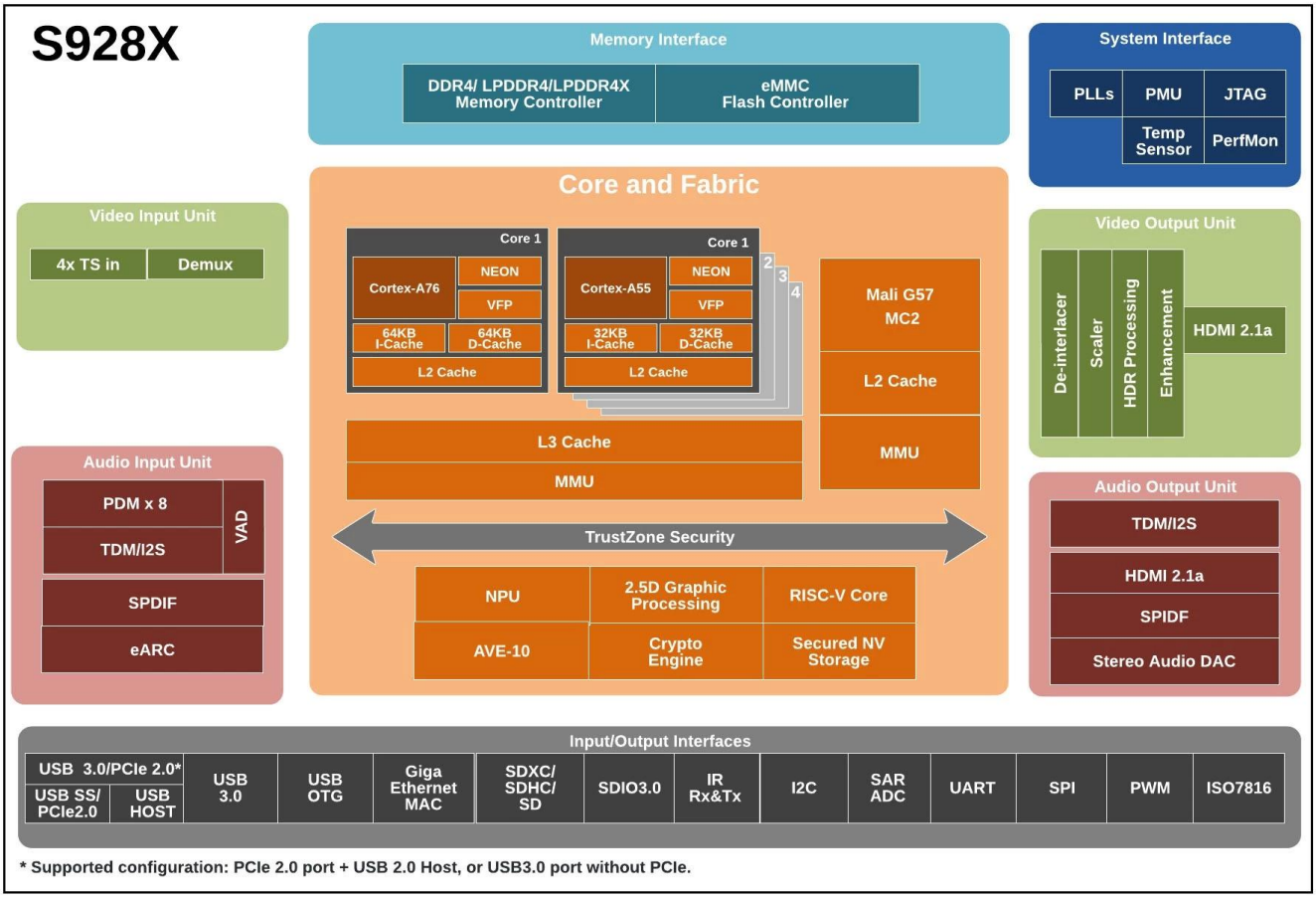

* Supported configuration: PCIe 2.0 port + USB 2.0 Host, or USB3.0 port without PCIe.

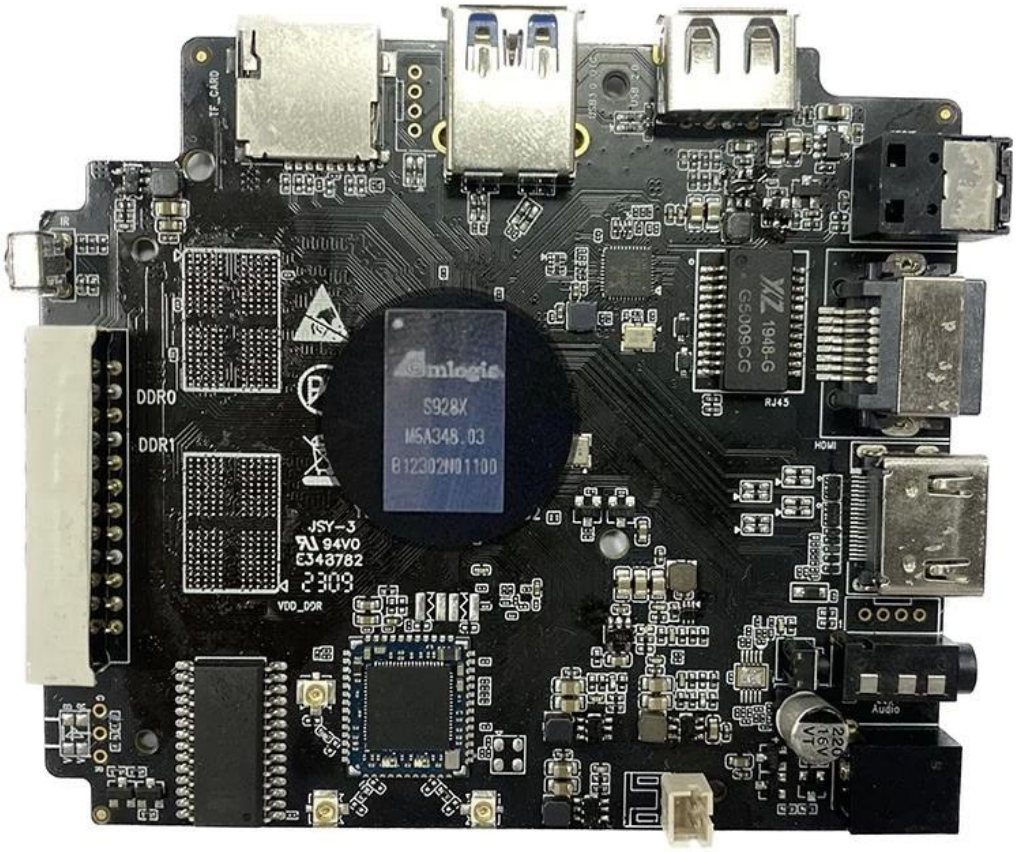
TF_CARD
DDR0
DDR1
amlogic
S928X
M5A348.03
B12302N01100
JSY-3
94V0
E343782
2309
VDD_DDR
G5009CG
1948-G
RJ45
HDMI
Audio
220
16V

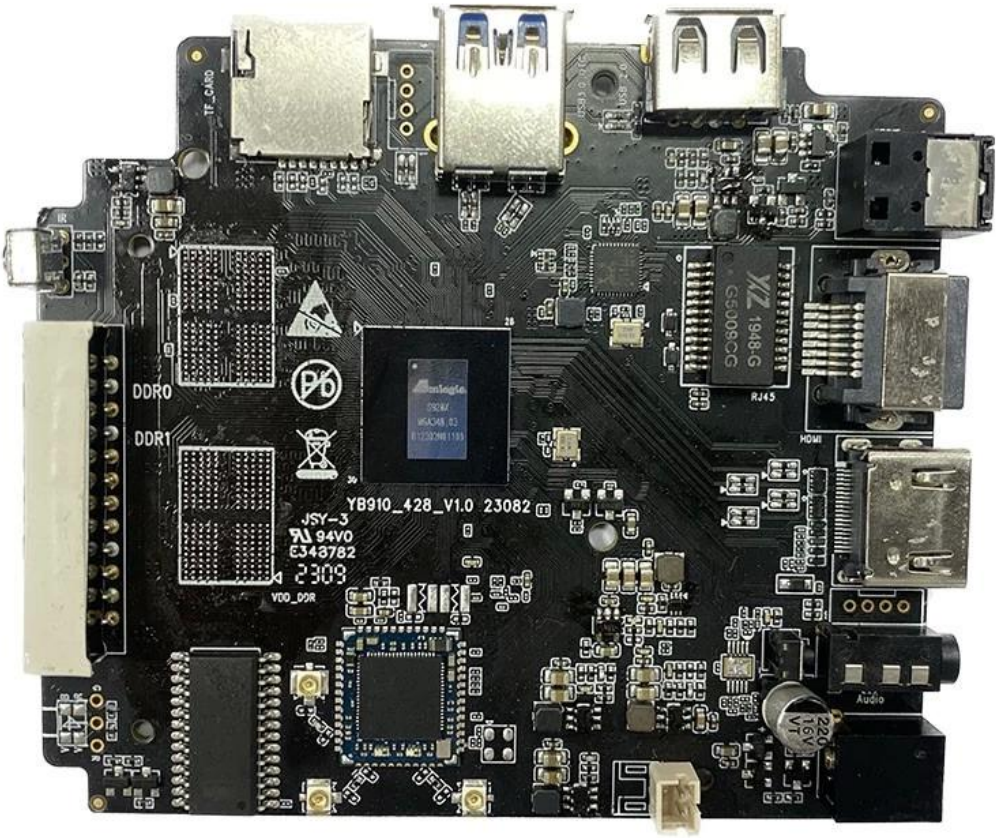
TF_CARD
IR
DDR0
DDR1
YB910_428_V1.0 23082
JSY-3
94V0
E343782
2309
VDD_DDR
RJ45
HDMI
Audio

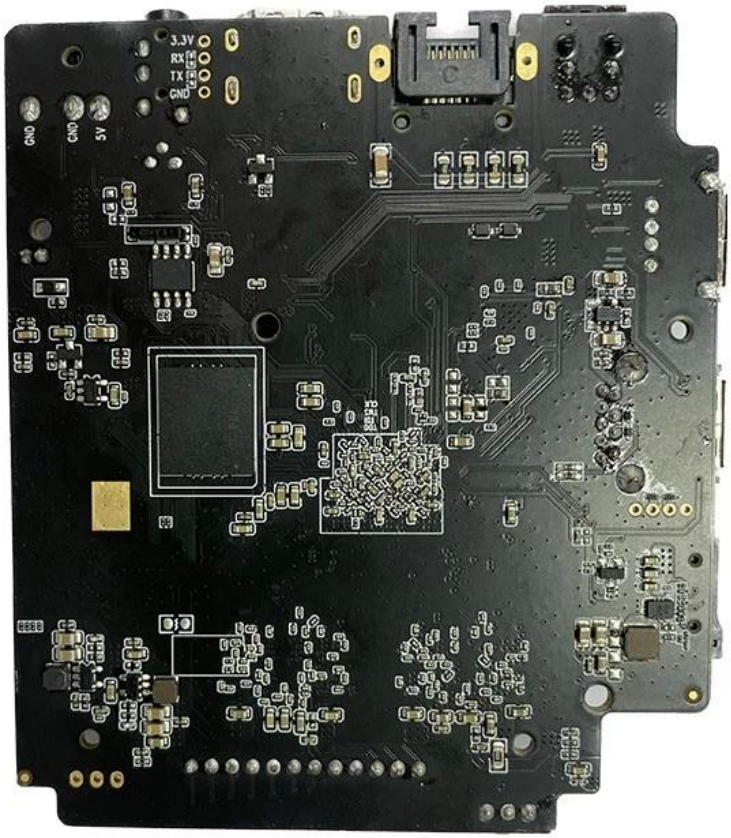

선도적인 Android TV Box 제조업체가 제작한 Android 스마트 TV 박스를 통해 차세대 엔터테인먼트를 경험해 보세요. 당사 제품을 차별화하는 요소는 다음과 같습니다.

1. 최첨단 성능**:** 최신 하드웨어와 소프트웨어로 구동되는 Android Smart TV Box는 원활한 스트리밍, 게임, 멀티태스킹을 위한 초고속 성능을 제공합니다.

2. **4K** 울트라 **HD** 해상도**:** 4K Ultra HD 해상도 지원으로 놀라운 비주얼에 푹 빠져보세요. TV 화면에서 선명한 화질과 생생한 색상을 즐겨보세요.

3. 안드로이드 운영 체제**:** Google Play 스토어에서 수천 개의 앱, 게임, 스트리밍 서비스에 액세스할 수 있는 Android 운영 체제의 다양성을 경험해 보세요.

4. 음성 제어**:** Google Assistant를 사용하여 음성 명령으로 엔터테인먼트 환경을 제어하세요. 손쉽게 콘텐츠를 검색하고, 재생을 제어하고, 추천을 받으세요.

5. 쉬운 연결성**:** HDMI를 통해 Android Smart TV Box를 TV에 연결하고 Wi-Fi, Bluetooth 및 USB 연결을 사용하여 다른 장치와 원

활하게 통합됩니다.

6. 맞춤형 인터페이스: 중요한 콘텐츠에 빠르게 액세스할 수 있도록 즐겨찾는 앱, 바로가기, 위젯으로 홈 화면을 맞춤화하세요.

7. 정기 업데이트: 정기적인 소프트웨어 업데이트를 통해 Android Smart TV Box를 최적화되고 안전하게 유지하며 최신 기능을 갖추세요.

8. 자녀 보호: 내장된 자녀 보호 기능으로 가족이 시청하는 콘텐츠를 관리하여 어린이를 위한 안전한 시청 환경을 조성할 수 있습니다.

9. 세련된 디자인: Android 스마트 TV 박스는 세련되고 컴팩트한 디자인을 갖추고 있어 모든 홈 엔터테인먼트 설정을 보완하고 기능에 스타일을 더해줍니다.

요약하자면, 우리의 안드로이드는 Smart TV Box최고의 Android TV Box 제조업체가 디자인한 는 비교할 수 없는 성능, 몰입도 높은 영상, 끝없는 엔터테인먼트 가능성을 제공합니다. 혁신적이고 기능이 풍부한 장치를 사용하여 TV를 엔터테인먼트의 스마트 허브로 바꿔보세요.