안드로이드 스트림 스마트 TV 박스 905X 4K Kodi

하드웨어:		
CPU	Amlogic S905X 쿼드 코어 ARM Cortex A53 @2GHz	
GPU	펜타 코어 Mali-450MP GPU @ 750MHz,	
메모리	DDR3: 1GB (옵션: 2GB)	
플래시	eMMC: 8GB (옵션:16GB)	
와이파이	IEEE 802.11b/g/n	
무들	플라스틱 : 블랙 컬러	
입출력	1*HDMI	4K*2K UHD 출력, HDMI 2.0A
	1*AV 출력	480i/576i 표준 화질 출력
	2*USB	1* USB 호스트 포트, 1*USB 장치
	1*광학	디지털 오디오 출력
	1*RJ45	이더넷 인터페이스
	1*TF 카드	4GB/8GB/16GB/32GB/64GB 지원
힘	DC 5V/2A ; LED 표시기 , 일하고 있는 : 파란색; 대기 : 빨간색	

소프트웨어	
운영체제	안드로이드 6.0 마시멜로
동영상	* 전용 하드웨어 디코더 및 인코더가 포함된 AMLogic 비디오 엔진(AVE) * 다중 "보안" 비디오 디코딩 세션과 동시 디코딩 및 인코딩을 지원합니다. * 비디오/사진 디코딩 -VP9 프로필-2 최대 4K*2K@60fps -H.265 HEVC MP-10@L5.1 최대 4K*2K@60fps -H.264 AVC HP@L5.1 최대 4K*2K@30fps -H.264 MVC 최대 1080P@60fps -MPEG-4 ASP@L5 최대 1080P@60fps(ISO-14496) -WMV/VC-1 SP/MP/AP 최대 1080P@60fps -AVS-P16(AVS) /AVS-P2 JiZhun 프로필 최대 1080P@60fps -MPEG2 MP/HL 최대 1080P@60fps -MPEG1 MP/HL 최대 1080P@60fps -RealVideo 8/9/10 최대 1080P@60fps * 낮은 대기 시간 1080P H.264 60fps 인코더 * HDR10 및 HLG HDR 비디오 처리 * *.mkv,*.mpg,*.wmv,*.mpeg,*.dat,*.avi,*.mov,*.iso,*.mp4,*.rm 및 *.jpg 파일 형식 지원 * 비디오/사진 인코딩 -구성 가능한 성능/비트 전송률을 갖춘 독립적인 JPEG 및 H.264 인코더 -JPEG 이미지 인코딩 -낮은 대기 시간으로 최대 1080P@60fps까지 H.264 비디오 인코딩
오디오	DSP 오디오 처리 기능을 갖춘 저전력 MediaCPU MP3,AAC,WMA,RM,FLAC,Ogg를 지원하고 7.1/5.1 다운믹싱으로 프로그래밍 가능 내장형 스테레오 오디오 DAC 내장형 SPDIF/IEC958 및 PCM 직렬 디지털 오디오 입력/출력 아날로그PCMo 또는 I2SPCM 조합으로 동시 듀얼 오디오 스테레오 채널 출력 지원
영상	HD JPEG 、BMP 、GIF 、PNG 、TIF	
언어	영어 프랑스어 독일어 스페인어 이탈리아어 등 다자간 언어	

응용	
온라인	모든 비디오 웹사이트를 찾아보고 Netflix, Hulu, Flixster, Youtube 등을 지원하세요.
앱	앱은 안드로이드 마켓에서 자유롭게 다운로드할 수 있습니다. 、 아마존 앱스토어 등
중간	로컬 미디어 재생, 지원 HDD, U 디스크, SD/MMC 카드.
온라인으로 대화하세요	SKYPE 화상 통화, MSN, 페이스북, 트위터, QQ 등 지원

기타	지원 이메일, 사무복 등 DLNA 기능 지원 2.4G 무선 마우스/키보드 지원

Picture Show

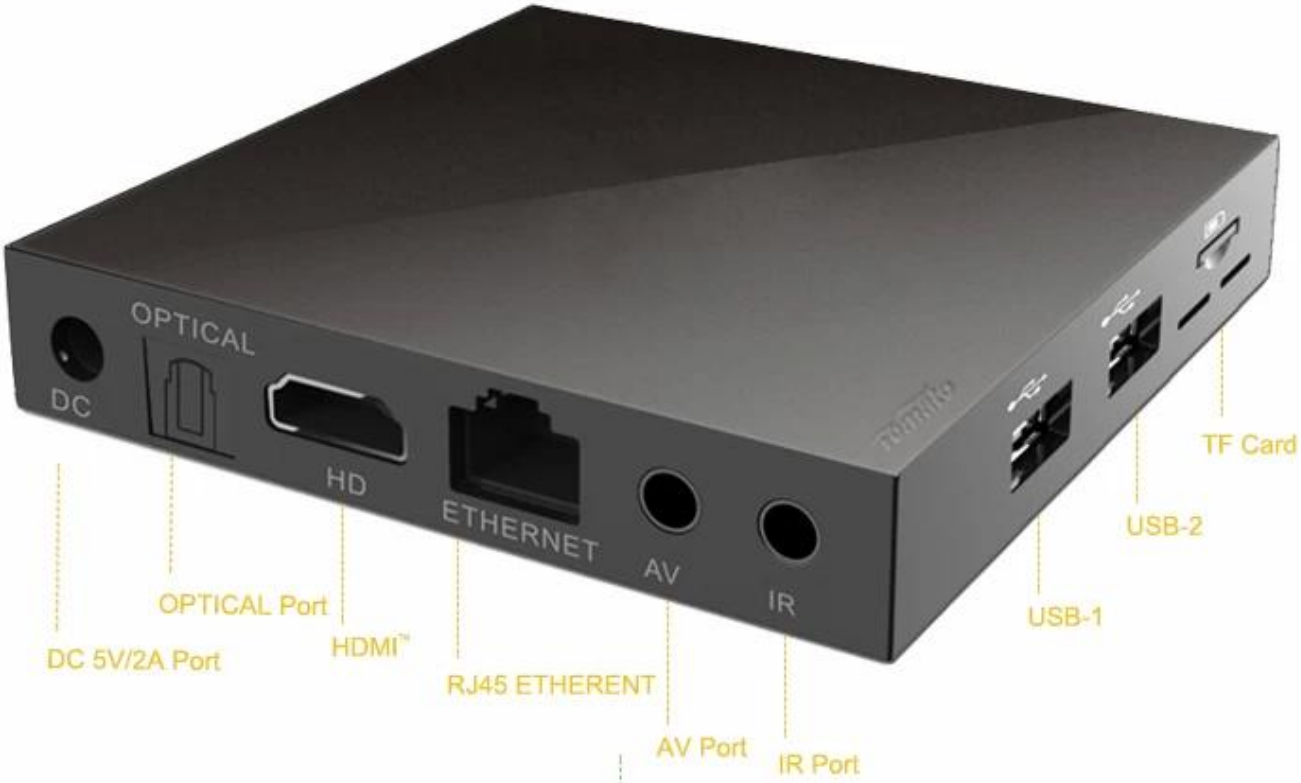
OPTICAL
DC
HD
ETHERNET
AV
IR
TF Card
USB-2
USB-1
OPTICAL Port
DC 5V/2A Port
HDMI™
RJ45 ETHERENT
AV Port
IR Port

Smart TV BOX
User Manual

Small size:90*90*20mm
Save on transport costs
Save space
Easy to carry.

Smart Box

amlogic S905X	Android 6.0	ARM Cortex A53	CPU 4 Core 64bit	GPU 5 Core MALI-450	4K 60fps
VP9 HDR10	H.265 10bit	eMMC Design	LAN 100M	WiFi 2.4G	IR Dual

Smart Box

The box can paste in to Wall or TV and others.
1.Magic tape
2.Pothook Designed
3.Dual IR designed,remote control easy.

Put the photo,musics,and videos on your television.

AirPlay dlna

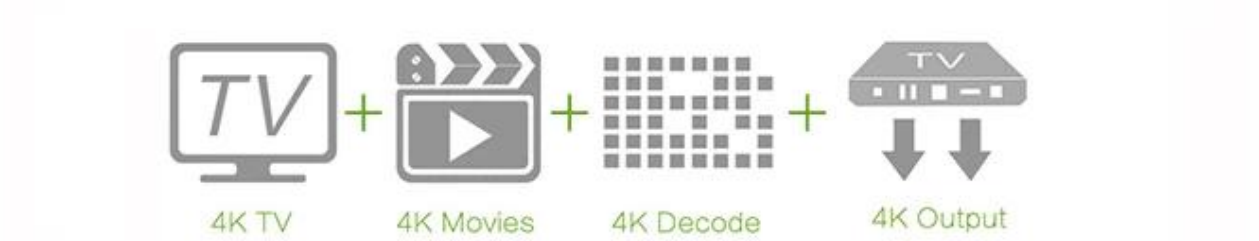

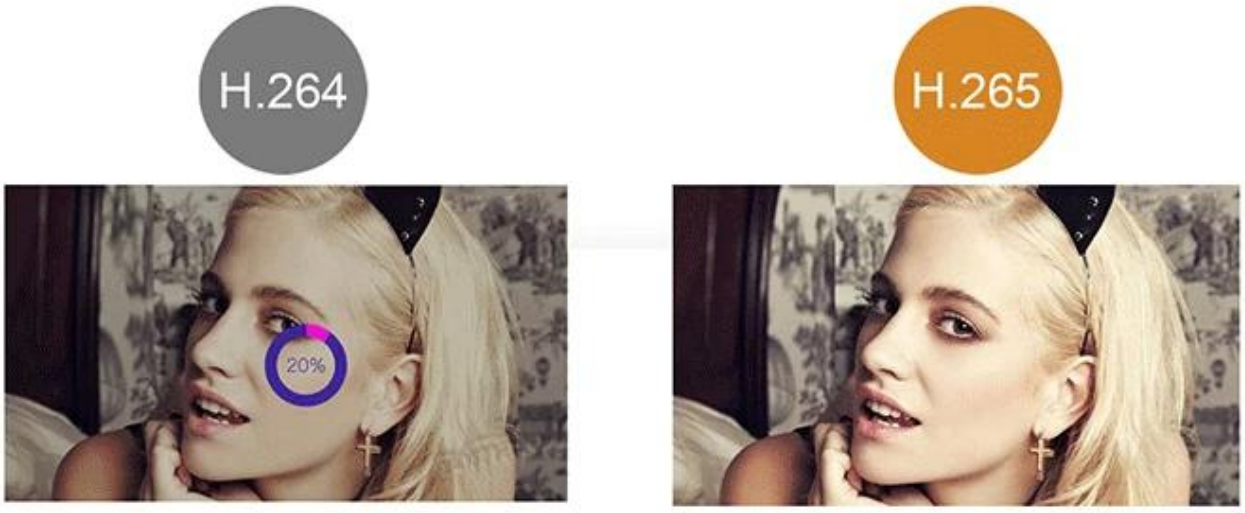

Enjoy box

Support HD2.0a

- 4K*2K 60Hz Resolution output
- 32 audio channel
- 1536KHz audio sampling
- Dual video stream
- Audio and video dynamic-sync

Smart Tv Box
Sunny 15℃ Chicago
20:04
Home
Favorite
Google Play Store
Browser
Video
Apps
Settings
KODI
Music
63.35%
Clean Memory
NETFLIX
SKY Live
AirPin(LITE)
AppInstaller
Browser
Chrome
Facebook
FileBrowser
FilmOn Live...
Gallery
Gmail
Google Setti...
Kodi
Media Center
KODI
2:11 PM
Pictures
Files
Picture add-ons
Files
- Be aware what additional add-ons you install - Dev Journal: Kodi's Switch to RERO Development And A Call For Android Devs - Kodi 16.1 – Jarvis – Mark XVI - Kodi 16.1

KODI
Memory Used: 74% • CPU usage: CPU0: 36%
2:11 PM
Sunday, June 12, 2016
Settings
Videos
Files
Video add-ons
Playlists

Android Stream 스마트 TV 박스 905X는 TV 시청 환경에 혁명을 일으키도록 설계되었습니다. 눈에 띄는 이유는 다음과 같습니다.

1. 놀라운 **4K** 영상**:**

4K Ultra HD 해상도로 선명한 화질을 즐겨보세요. 놀라운 디테일과 생동감 넘치는 색상으로 좋아하는 영화, 프로그램, 비디오를 시청하세요.

2. Kodi를 통한 원활한 스트리밍**:**

Kodi가 사전 설치되어 있으면 영화, TV 프로그램, 라이브 TV, 스포츠 등을 포함한 방대한 스트리밍 콘텐츠 라이브러리에 액세스할 수 있습니다. 좋아하는 콘텐츠를 번거로움 없이 스트리밍하세요.

3. 강력한 성능**:**

Amlogic S905X 쿼드 코어 프로세서와 Mali-450 GPU로 구동되는 이 TV 박스는 멀티태스킹, 게임, 스트리밍을 위한 원활한 성능을 제공합니다.

4. 사용자 친화적인 인터페이스**:**

사용자 친화적인 Android 인터페이스를 통해 앱, 설정, 콘텐츠를 쉽게 탐색할 수 있습니다. 홈 화면을 맞춤 설정하고 즐겨찾는 앱에 쉽게 액세스하세요.

5. 확장 가능한 스토리지 옵션**:**

확장 가능한 저장 옵션을 사용하여 미디어 라이브러리를 TV 상자에 직접 저장하세요. 외장 HDD 또는 USB 드라이브를 연결하여 언제든지 파일에 액세스할 수 있습니다.

6. 다양한 연결성**:**

연결 옵션에는 HDMI, USB 포트, 이더넷, Wi-Fi가 포함되어 있어 다양한 장치 및 네트워크에 연결할 수 있는 유연성을 제공합니다.

7. 향상된 엔터테인먼트 기능**:**

화면 미러링, Bluetooth 연결, 앱 호환성과 같은 추가 엔터테인먼트 기능을 즐겨보세요. TV를 모든 엔터테인먼트 요구에 맞는 스마트 허브로 바꿔보세요.

8. 컴팩트하고 세련된 디자인**:**

세련되고 컴팩트한 디자인의 TV 박스는 모든 홈 엔터테인먼트 환경에 잘 어울립니다. 현대적인 미학이 TV 및 장식과 완벽하게 조화를 이룹니다.

결론**:**

Android Stream으로 TV 시청 환경을 업그레이드하세요 Smart TV Box 905X. 놀라운 4K 영상, Kodi를 통한 원활한 스트리밍, 다양한 엔터테인먼트 옵션에 푹 빠져보세요. 지금 귀하의 홈 엔터테인먼트 환경을 한 단계 업그레이드해 보세요.