Потоковое мультимедиа 1080P Amlogic S905X Android TV Box

Аппаратное обеспечение:		
Процессор	Четырехъядерный процессор Amlogic S905X ARM Cortex A53 @ 2 ГГц	
графический процессор	Пятиъядерный графический процессор Mali-450MP @ 750 МГц,	
Память	DDR3: 1 ГБ (опция: 2 ГБ)	
Вспышка	eMMC: 8 ГБ (опция: 16 ГБ)	
Wi-Fi	IEEE 802.11 б/г/н	
Мудл	Пластик: черный цвет	
ввод/вывод	1 * HDMI	Выход 4K*2K UHD, HDMI 2.0A
	1*AV ВЫХОД	Выход стандартной четкости 480i/576i
	2*USB	1 * USB-хост-порт, 1 * USB-устройство
	1*ОПТИЧЕСКИЙ	Цифровой аудиовыход
	1*RJ45	Интерфейс Ethernet
	1 * TF-карта	Поддержка 4 ГБ/8 ГБ/16 ГБ/32 ГБ/64 ГБ
Власть	5 В постоянного тока/2 А Светодиодный индикатор , Работающий : Синий; Поддерживать : Красный	

Программное обеспечение	
Операционные системы	Андроид 6.0 Зефир
видео	* AMLogic video Engine (AVE) со специальными аппаратными декодерами и кодировщиками. * Поддерживает несколько «защищенных» сеансов декодирования видео и одновременное декодирование и кодирование. * Декодирование видео/изображений -Профиль VP9-2 до 4K*2K при 60 кадрах в секунду -H.265 HEVC MP-10@L5.1 до 4K*2K при 60 кадрах в секунду -H.264 AVC HP@L5.1 до 4K*2K при 30 кадрах в секунду -H.264 MVC до 1080P при 60 кадрах в секунду -MPEG-4 ASP@L5 до 1080P при 60 кадрах в секунду (ISO-14496) -WMV/VC-1 SP/MP/AP до 1080P при 60 кадрах в секунду -AVS-P16(AVS)/AVS-P2 Профиль JiZhun до 1080P при 60 кадрах в секунду -MPEG2 MP/HL до 1080P при 60 кадрах в секунду -MPEG1 MP/HL до 1080P при 60 кадрах в секунду -RealVideo 8/9/10 до 1080P при 60 кадрах в секунду * Кодер 1080P H.264 с низкой задержкой, 60 кадров в секунду * Обработка видео HDR10 и HLG HDR * Поддерживает форматы файлов *.mkv,*.mpg,*.wmv,*.mpeg,*.dat,*.avi,*.mov,*.iso,*.mp4,*.rm и *.jpg. * Кодирование видео/изображений -Независимый кодер JPEG и H.264 с настраиваемой производительностью/скоростью передачи данных. -Кодирование изображений JPEG -Кодирование видео H.264 до 1080P при 60 кадрах в секунду с низкой задержкой
Аудио	Медиа-процессор с низким энергопотреблением и обработкой звука DSP Поддерживает MP3, AAC, WMA, RM, FLAC, Ogg и программируется с понижающим микшированием 7.1/5.1. Встроенный стереофонический ЦАП. Встроенный последовательный цифровой аудиовход/выход SPDIF/IEC958 и PCM Поддерживает одновременный выход двойного стереоканала звука с комбинацией аналогового PCMo или I2S PCM.
Изображение	HD-JPEG, БМП, гифка, PNG, ТИФ
Язык	английский французский немецкий испанский итальянский и т. д. многосторонние языки

Приложения	
В сети	Просматривайте все видеосайты, поддерживайте Netflix, Hulu, Flixster, Youtube и т. д.
Программы	Приложения загружаются бесплатно с Android Market, магазин приложений Amazon и т. д.
Середина	Воспроизведение локального мультимедиа, поддержка HDD, U Disck, карты SD/MMC.
Общайтесь онлайн	Поддержка видеозвонков SKYPE, MSN, Facebook, Twitter, QQ и т. д.

Другие	Поддержка электронной почты, офисного костюма и т. д. Поддержка функции DLNA Поддержка беспроводной мыши/клавиатуры 2,4G.

Picture Show

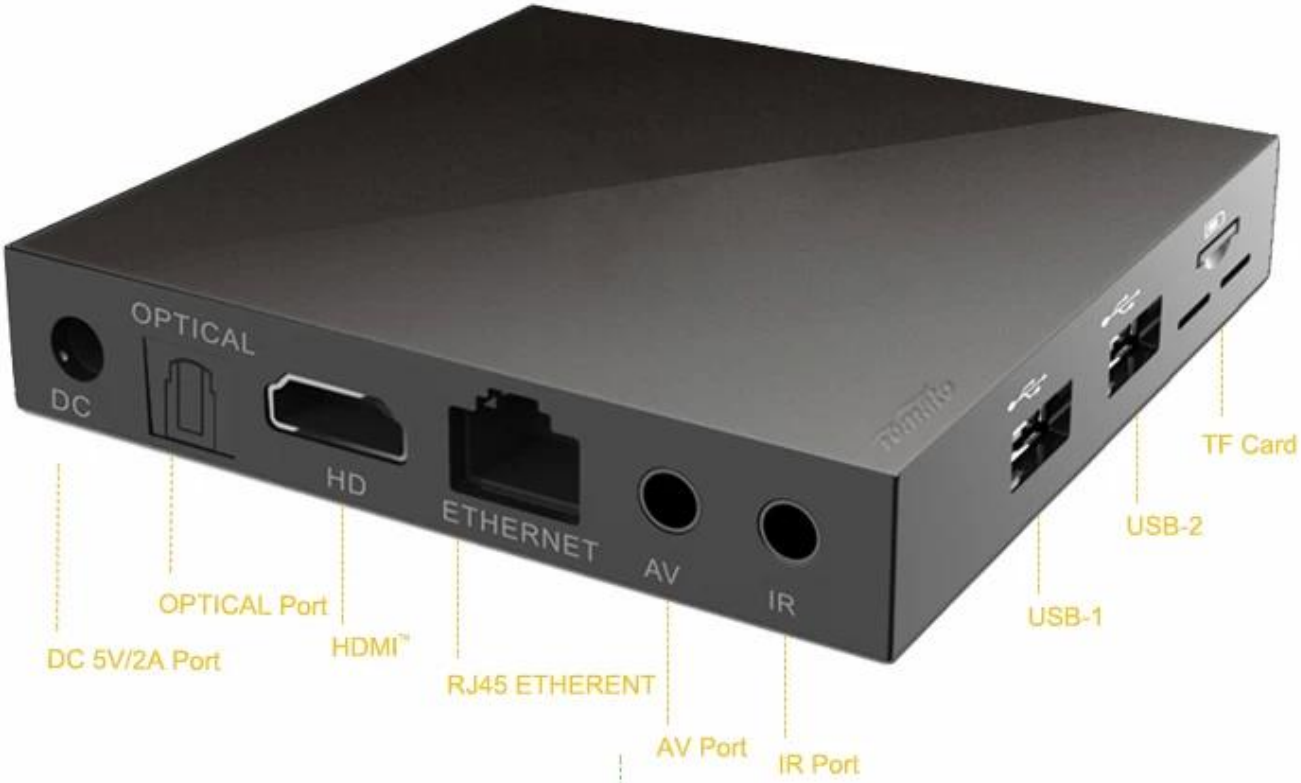
OPTICAL
DC
HD
ETHERNET
AV
IR
TF Card
USB-2
USB-1
OPTICAL Port
DC 5V/2A Port
HDMI™
RJ45 ETHERENT
AV Port
IR Port

Smart TV BOX
User Manual

Small size:90*90*20mm
Save on transport costs
Save space
Easy to carry.

Smart Box

amlogic S905X	Android 6.0	ARM Cortex A53	CPU 4 Core 64bit	GPU 5 Core MALI-450	4K 60fps
VP9 HDR10	H.265 10bit	eMMC Design	LAN 100M	WiFi 2.4G	IR Dual

Smart Box

The box can paste in to Wall or TV and others.
1.Magic tape
2.Pothook Designed
3.Dual IR designed,remote control easy.

Put the photo,musics,and videos on your television.

AirPlay dlna

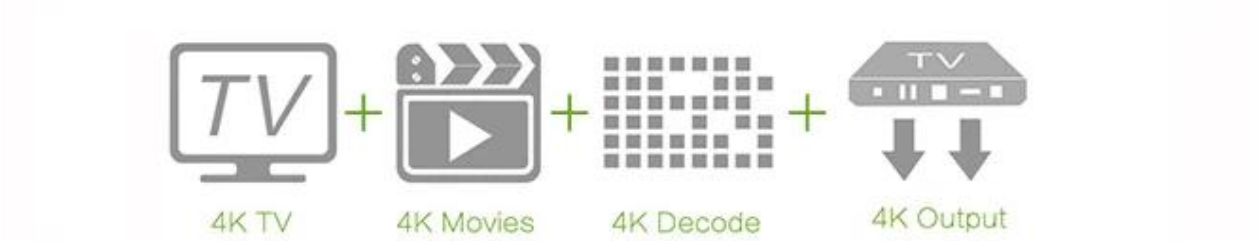

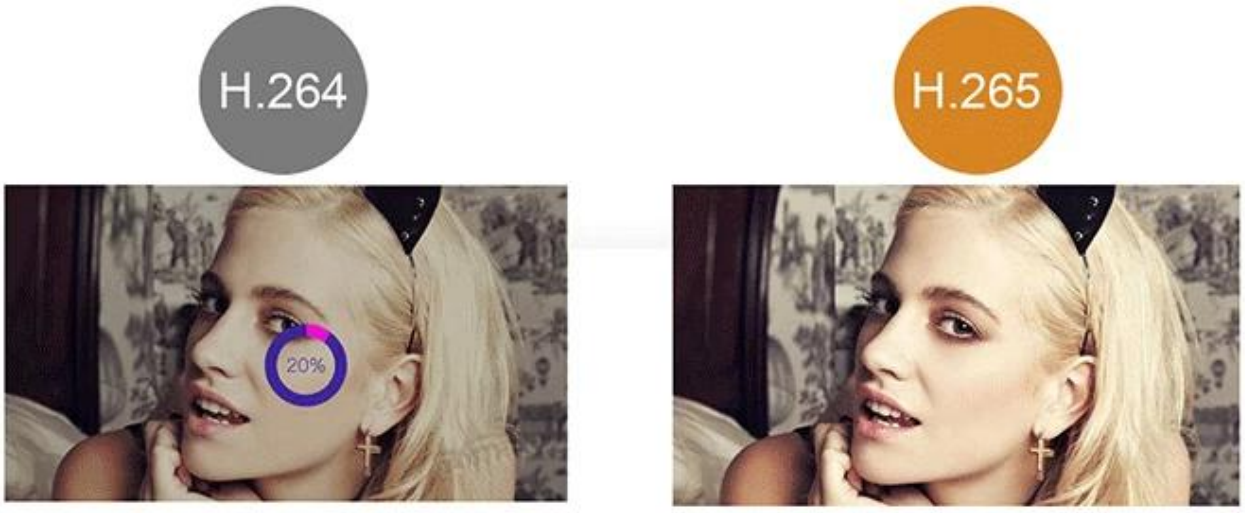

Enjoy box

Support HD2.0a

- 4K*2K 60Hz Resolution output
- 32 audio channel
- 1536KHz audio sampling
- Dual video stream
- Audio and video dynamic-sync

Smart Tv Box
Sunny 15℃ Chicago
20:04
Home
Favorite
Google Play Store
Browser
Video
Apps
Settings
KODI
Music
63.35%
Clean Memory
NETFLIX
SKY Live
AirPin(LITE)
AppInstaller
Browser
Chrome
Facebook
FileBrowser
FilmOn Live...
Gallery
Gmail
Google Setti...
Kodi
Media Center
KODI
2:11 PM
Pictures
Files
Picture add-ons
Files
- Be aware what additional add-ons you install - Dev Journal: Kodi's Switch to RERO Development And A Call For Android Devs - Kodi 16.1 – Jarvis – Mark XVI - Kodi 16.1

Наш проигрыватель потокового мультимедиа 1080P с процессором Amlogic S905X сочетает в себе передовые технологии, четкость изображения высокой четкости и расширенные функции,

обеспечивая незабываемые впечатления от развлечений, как никогда раньше.

Потоковая передача высокой четкости 1080P Наслаждайтесь превосходным качеством потоковой передачи с кристально чистым разрешением 1080P, обеспечивающим четкое изображение и яркие цвета для еще большего удовольствия от просмотра. Транслируйте свои любимые фильмы, телепередачи и видео с исключительной четкостью и детализацией.

Мощный процессор Amlogic S905X В основе нашего медиаплеера лежит процессор Amlogic S905X, обеспечивающий высокую производительность для бесперебойной потоковой передачи, игр и многозадачности. Оцените плавную навигацию, быстрый запуск приложений и оперативное воспроизведение мультимедийного контента.

Расширенные возможности Android TV Наш медиаплеер предлагает расширенные возможности Android TV, предоставляя доступ к широкому спектру приложений, игр и потоковых сервисов из Google Play Store. Настройте свои развлечения, откройте для себя новый контент и наслаждайтесь персонализированным просмотром с учетом ваших предпочтений.

Универсальные возможности подключения Легко подключайтесь к телевизору, аудиосистеме и другим устройствам с помощью универсальных вариантов подключения, включая HDMI, USB, Ethernet, Wi-Fi и Bluetooth. Передавайте контент по беспроводной сети, подключайте внешние устройства хранения данных и наслаждайтесь гибкими возможностями настройки вашей домашней развлекательной системы.

Удобный интерфейс Легко перемещайтесь по контенту с помощью нашего удобного интерфейса, разработанного для интуитивной навигации и легкого доступа к функциям и настройкам. Настраивайте главный экран, организуйте приложения и управляйте воспроизведением мультимедиа с удобством и легкостью.

Расширенные возможности мультимедиа Наш медиаплеер поддерживает широкий спектр мультимедийных форматов, обеспечивая совместимость с различными аудио- и видеофайлами. Наслаждайтесь воспроизведением любимого мультимедийного контента, включая фильмы, музыку, фотографии и многое другое, с высококачественным звуком и изображением.

Надежность и гарантия качества В каждом продукте, который мы предлагаем, мы уделяем приоритетное внимание надежности, производительности и удовлетворенности клиентов. Наш медиаплеер проходит тщательное тестирование, чтобы гарантировать надежность, функциональность и совместимость с широким спектром устройств и настроек.

В заключение, наш проигрыватель потокового мультимедиа 1080P с процессором Amlogic S905X предлагает комплексное решение для потоковой передачи высокой четкости, расширенные возможности Android TV, универсальные возможности подключения и удобный интерфейс. Повысьте качество домашних развлечений благодаря превосходной четкости, производительности и удобству нашего медиаплеера.